

บันทึกการใช้ไฟฟ้า

แบบฟอร์ม 3.1

คณะศิลปศาสตร์ มหาวิทยาลัยพะเยา ประจำปีงบประมาณ 2561

| บันทึกประจำเดือน | ปริมาณไฟฟ้า/เดือนของมหาวิทยาลัย (หน่วย) | ปริมาณไฟฟ้า/เดือนของคณะศิลปศาสตร์ (หน่วย) | จำนวนพนักงาน | ค่าไฟฟ้า/เดือนของมหาวิทยาลัย (บาท) | ค่าไฟฟ้า/เดือนของคณะศิลปศาสตร์ (บาท) | ปริมาณการใช้ไฟฟ้าต่อจำนวนบุคลากร 1 คน |
|------------------|---|---|--------------|------------------------------------|--------------------------------------|---------------------------------------|
| ตุลาคม 2560 | 1,452,619 | 130,736 | 104 | 5,787,643 | 520,888 | 1,257 |
| พฤศจิกายน 2560 | 1,441,743 | 129,757 | 104 | 5,867,775 | 528,100 | 1,248 |
| ธันวาคม 2560 | 1,082,030 | 97,383 | 104 | 4,276,219 | 384,860 | 936 |
| มกราคม 2561 | 1,085,316 | 97,678 | 104 | 4,239,264 | 381,534 | 939 |
| กุมภาพันธ์ 2561 | 1,120,270 | 100,824 | 104 | 4,514,231 | 406,281 | 969 |
| มีนาคม 2561 | 1,290,550 | 116,150 | 104 | 5,158,301 | 464,247 | 1,117 |
| เมษายน 2561 | 1,134,131 | 102,072 | 104 | 4,698,156 | 422,834 | 981 |
| พฤษภาคม 2561 | 1,239,474 | 111,553 | 104 | 4,808,314 | 432,748 | 1,073 |
| มิถุนายน 2561 | 1,060,979 | 95,488 | 104 | 4,268,841 | 384,196 | 918 |
| กรกฎาคม 2561 | | | | | | |
| สิงหาคม 2561 | | | | | | |
| กันยายน 2561 | | | | | | |
| รวม | 10,907,112 | 981,640 | 936 | 43,618,744 | 3,925,687 | 9,439 |
| เฉลี่ย | 1,211,901 | 109,071 | 104 | 4,846,527 | 436,187 | 1,049 |

ผู้บันทึก
วันที่ 29 ส.ค. 2561

ผู้ตรวจสอบ
วันที่ 29 ส.ค. 2561

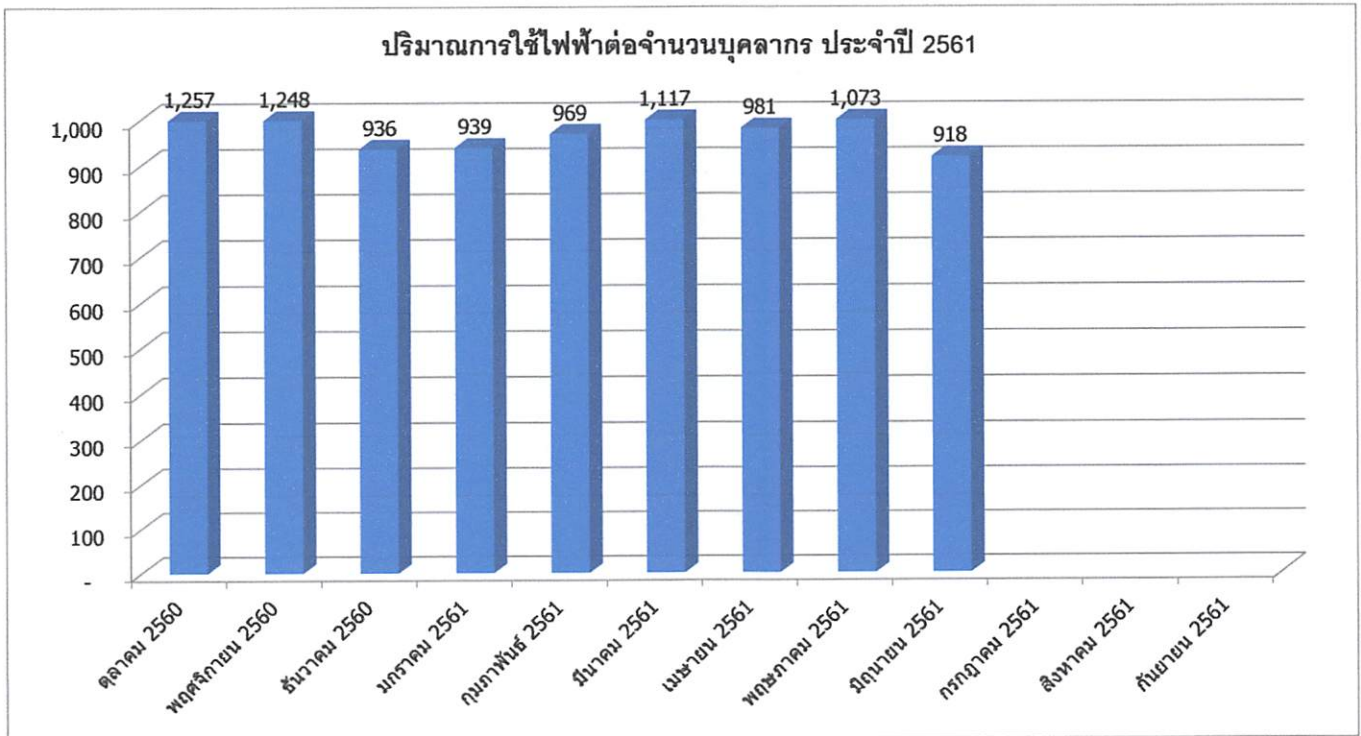

บันทึกการใช้เชื้อเพลิง

คณะศิลปศาสตร์ มหาวิทยาลัยพะเยา ปี 2561

แบบฟอร์ม 3.1

ผู้บันทึก *Jimmy*

วันที่ 05 ก.ค. 2561

| บันทึกประจำเดือน | วันที่ทำการบันทึก | ปริมาณการใช้น้ำมัน ดีเซลเชื้อเพลิง/เดือน (ลิตร) | ปริมาณการใช้ น้ำมันเบนซิน เชื้อเพลิง/เดือน | ค่าใช้จ่าย/เดือน (บาท) |
|------------------|--------------------|---|--|---------------------------|
| มกราคม | 31 มกราคม 2561 | 164.15 | | 4,650 |
| กุมภาพันธ์ | 28 กุมภาพันธ์ 2561 | 45.24 | | 1,270 |
| มีนาคม | 30 มีนาคม 2561 | 29.37 | | 800 |
| เมษายน | 30 เมษายน 2561 | 86.21 | | 2,470 |
| พฤษภาคม | 31 พฤษภาคม 2561 | 61.51 | | 1,850 |
| มิถุนายน | 29 มิถุนายน 2561 | 91.64 | | 2,660 |
| กรกฎาคม | | | | |
| สิงหาคม | | | | |
| กันยายน | | | | |
| ตุลาคม | | | | |
| พฤศจิกายน | | | | |
| ธันวาคม | | | | |
| รวม | | 478.12 | | 13700 |
| เฉลี่ย | | | | |

ปริมาณการใช้น้ำมันเชื้อเพลิง(ลิตร) ประจำปี 2561

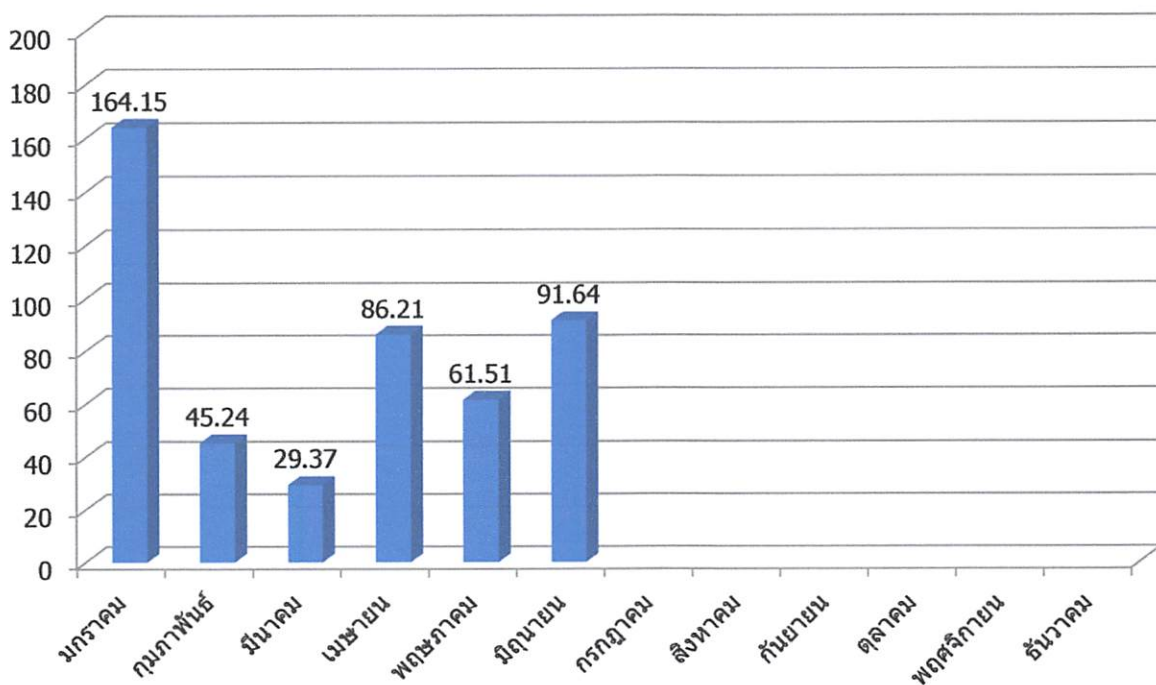

บันทึกการใช้น้ำ

แบบฟอร์ม 3.2

คณะศิลปศาสตร์ มหาวิทยาลัยพะเยา ประจำปีงบประมาณ 2561

จำนวนบุคลากร

104

| บันทึกประจำเดือน | ปริมาณน้ำ/เดือนของมหาวิทยาลัย (หน่วย) | ปริมาณน้ำ/เดือนของคณะศิลปศาสตร์ (หน่วย) | ค่าน้ำ/เดือน (บาท) | ปริมาณการใช้น้ำต่อจำนวนบุคลากร 1 คน |
|------------------|---------------------------------------|---|--------------------|-------------------------------------|
| ตุลาคม 2560 | 67,243 | 6,052 | - | 58 |
| พฤศจิกายน 2560 | 63,864 | 5,748 | - | 55 |
| ธันวาคม 2560 | 56,571 | 5,091 | - | 49 |
| มกราคม 2561 | 55,486 | 4,994 | - | 48 |
| กุมภาพันธ์ 2561 | 56,223 | 5,060 | - | 49 |
| มีนาคม 2561 | 57,656 | 5,189 | - | 50 |
| เมษายน 2561 | 49,163 | 4,425 | - | 43 |
| พฤษภาคม 2561 | 45,667 | 4,110 | - | 40 |
| มิถุนายน 2561 | 22,510 | 2,026 | - | 19 |
| กรกฎาคม 2561 | | | | |
| สิงหาคม 2561 | | | | |
| กันยายน 2561 | | | | |
| รวม | 474,383 | 42,694 | - | 411 |
| เฉลี่ย | 52,709 | 4,744 | - | 46 |

ผู้บันทึก
วันที่ 29 ส.ย. 2561

ผู้ตรวจสอบ
วันที่ 29 ส.ย. 2561

ปริมาณการใช้น้ำต่อจำนวนบุคลากรประจำปี 2561

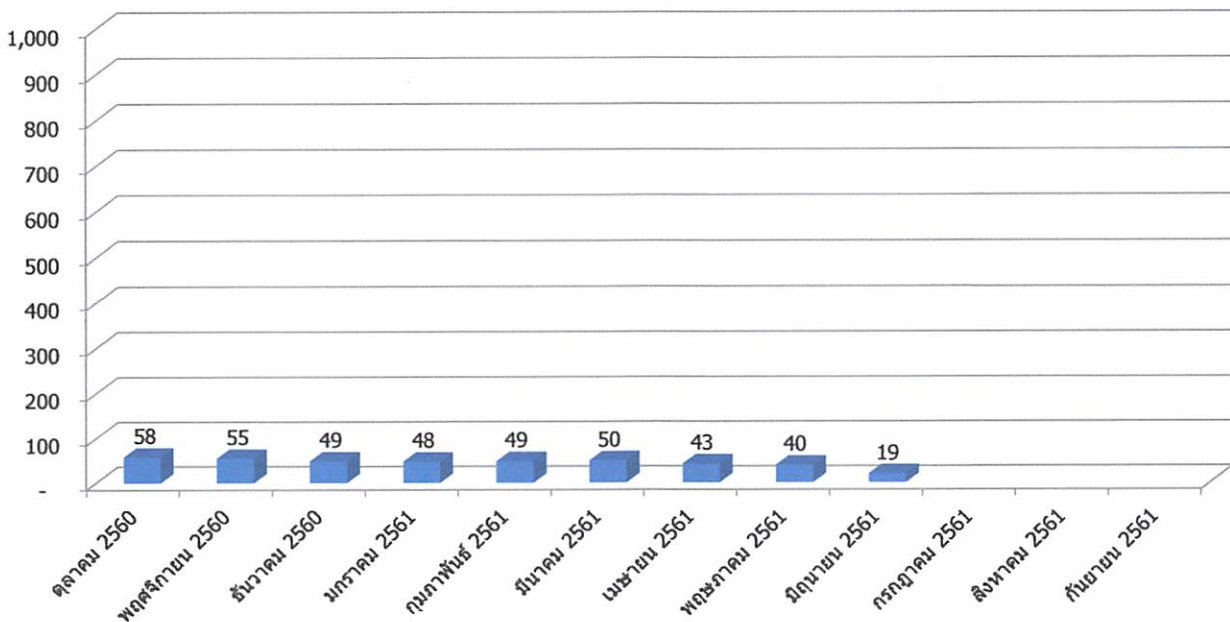



รายงานการประหยัดกระดาษและค่าใช้จ่ายในการประชุมคณะกรรมการประจำคณะศิลปศาสตร์
(การประชุมออนไลน์ ตุลาคม 2560 – มิถุนายน 2561)

| ครั้งที่ | วันที่ | จำนวน ผู้ประชุม | จำนวน ต้นฉบับ (แผ่น) | ราคาต่อ ฉบับ (แผ่นละ 20 สตางค์) | ลด ค่าใช้จ่าย ค่าถ่าย เอกสาร | ลดจำนวน กระดาษที่ใช้ ไป (แผ่น) | ลดจำนวน กระดาษที่ใช้ ไป (รีม) | ลดจำนวน กระดาษที่ใช้ ไป (กิโลกรัม) |
|---|------------|--------------------|----------------------------|--|---------------------------------------|--------------------------------------|-------------------------------------|--|
| 1 | 9 ต.ค.60 | 16 | 935 | 187 | 2992 | 14,960 | 30 | 75 |
| 2 | 27 พ.ย.60 | 16 | 247 | 49 | 790 | 3,952 | 8 | 20 |
| 3 | 26 ธ.ค.60 | 16 | 388 | 78 | 1242 | 6,208 | 12 | 31 |
| 4 | 30 ม.ค.61 | 16 | 241 | 48 | 771 | 3,856 | 8 | 19 |
| 5 | 27 ก.พ.61 | 16 | 265 | 53 | 848 | 4,240 | 8 | 21 |
| 6 | 28 มี.ค.61 | 16 | 186 | 37 | 595 | 2,976 | 6 | 15 |
| 7 | 24 เม.ย.61 | 16 | 104 | 21 | 333 | 1,664 | 3 | 8 |
| 8 | 30 พ.ค.61 | 16 | 172 | 34 | 550 | 2,752 | 6 | 14 |
| วาระพิเศษ | 7 มิ.ย.61 | 18 | 151 | 30 | 544 | 2,718 | 5 | 14 |
| รวมจำนวนการประชุมคณะกรรมการประจำคณะฯ 12 | | | | | 8665 | 43,326 | 87 | 217 |

จำนวนการลดการใช้กระดาษต่อเดือน (รีม)

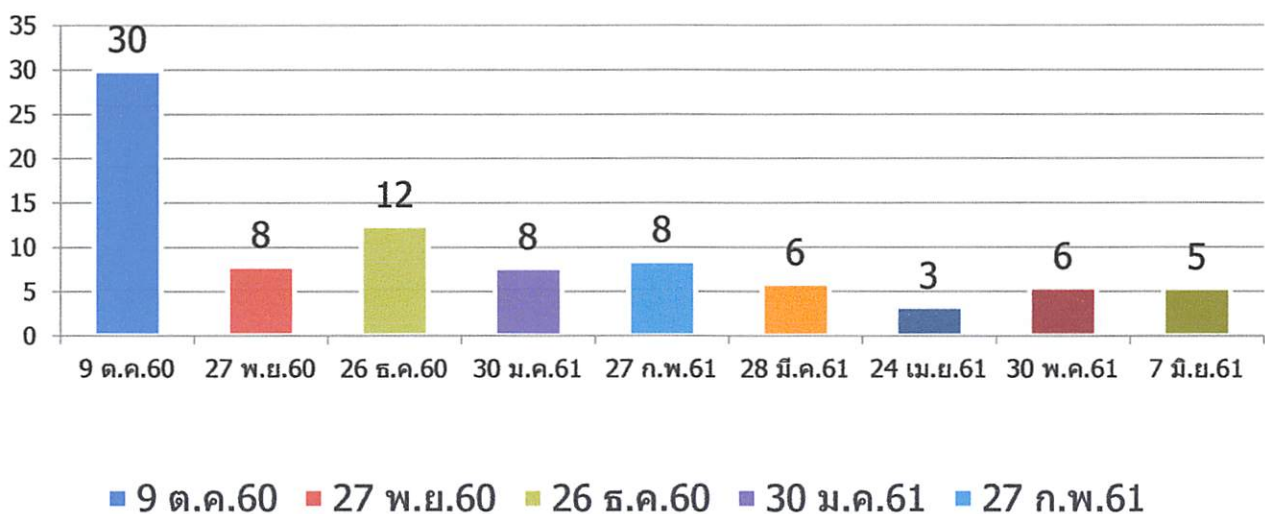

ผู้บันทึก

ผู้ตรวจสอบ

วันที่

วันที่



รายงานการลดการใช้กระดาษและค่าใช้จ่ายในการประชุมคณะกรรมการประจำคณะศิลปศาสตร์
(การประชุมออนไลน์ ตุลาคม 2560 – พฤษภาคม 2561)

| ครั้งที่ | วันที่ | จำนวน ผู้ประชุม | จำนวน ต้นฉบับ (แผ่น) | ราคาต่อ ฉบับ (แผ่นละ 20 สตางค์) | ลด ค่าใช้จ่าย ค่าถ่าย เอกสาร | ลดจำนวน กระดาษที่ใช้ ไป (แผ่น) | ลดจำนวน กระดาษที่ใช้ ไป (รีม) | ลดจำนวน กระดาษที่ใช้ ไป (กิโลกรัม) |
|---|------------|--------------------|----------------------------|--|---------------------------------------|--------------------------------------|-------------------------------------|--|
| 1 | 9 ต.ค.60 | 16 | 935 | 187 | 2992 | 14,960 | 30 | 75 |
| 2 | 27 พ.ย.60 | 16 | 247 | 49 | 790 | 3,952 | 8 | 20 |
| 3 | 26 ธ.ค.60 | 16 | 388 | 78 | 1242 | 6,208 | 12 | 31 |
| 4 | 30 ม.ค.61 | 16 | 241 | 48 | 771 | 3,856 | 8 | 19 |
| 5 | 27 ก.พ.60 | 16 | 265 | 53 | 848 | 4,240 | 8 | 21 |
| 6 | 28 มี.ค.61 | 16 | 186 | 37 | 595 | 2,976 | 6 | 15 |
| 7 | 24 เม.ย.60 | 16 | 104 | 21 | 333 | 1,664 | 3 | 8 |
| 8 | 30 พ.ค.61 | 16 | 172 | 34 | 550 | 2,752 | 6 | 14 |
| วาระพิเศษ | 7 มิ.ย.61 | 18 | 151 | 30 | 544 | 2,718 | 5 | 14 |
| รวมจำนวนการประชุมคณะกรรมการประจำคณะฯ 12 | | | | | 8665 | 43,326 | 87 | 217 |

จำนวนการลดการใช้กระดาษต่อเดือน (รีม)

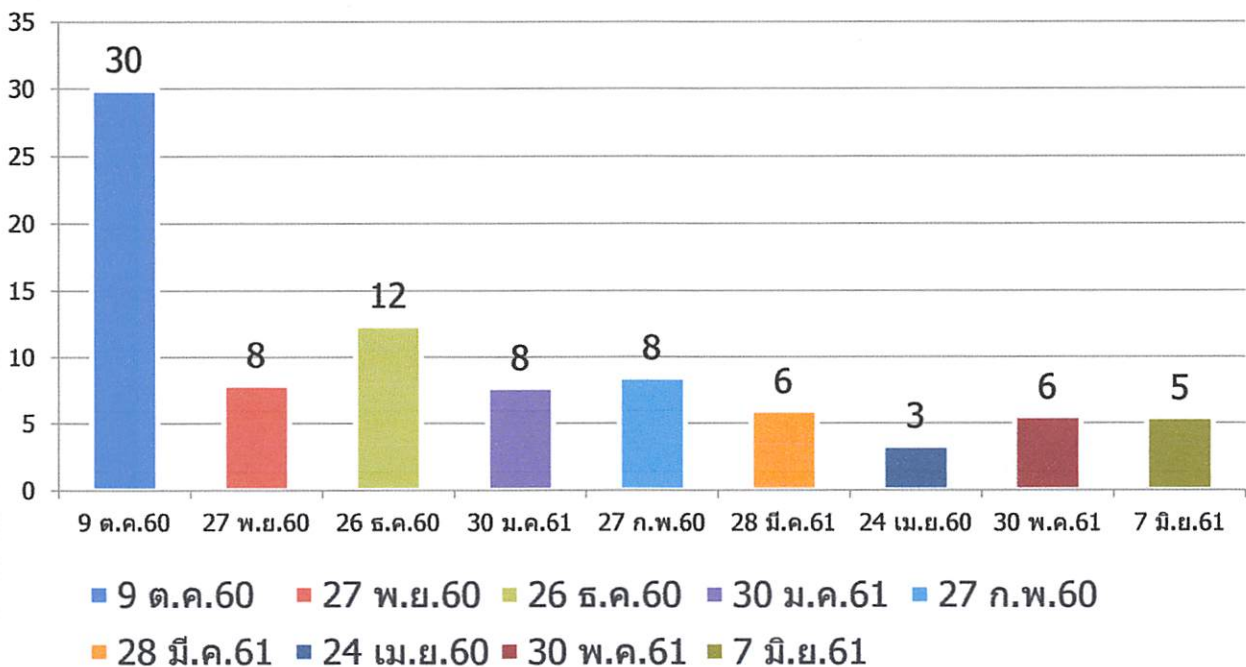

0 5 ก.ค. 2561